

Instituto Gregoriano de Lisboa

Acesso ao curso básico 2018/2019

Prova modelo do teste de Aptidão e Formação Musical - 2º dia

1. Leitura rítmica em tempo simples



2. Leitura rítmica em tempo composto

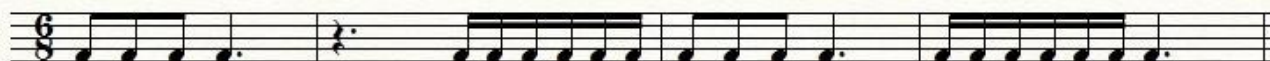

3. Leitura entoada com nomes de notas (por relatividade)



4. Leitura melódica entoada



